KAUNO RAJONO SAVIVALDYBĖS KARMĖLAVOS SENIŪNIJOS KARMĖLAVOS MIESTELIO, SERGEIČIKŲ I KAIMO, BIRULIŠKIŲ KAIMO IR RAMUČIŲ KAIMO TERITORIJŲ RIBŲ KEITIMO PLANAS

M 1:10000

PATVIRTINTA
Kauno rajono savivaldybės tarybos
2021 m. gruodžio 21 d. sprendimu Nr. TS-459

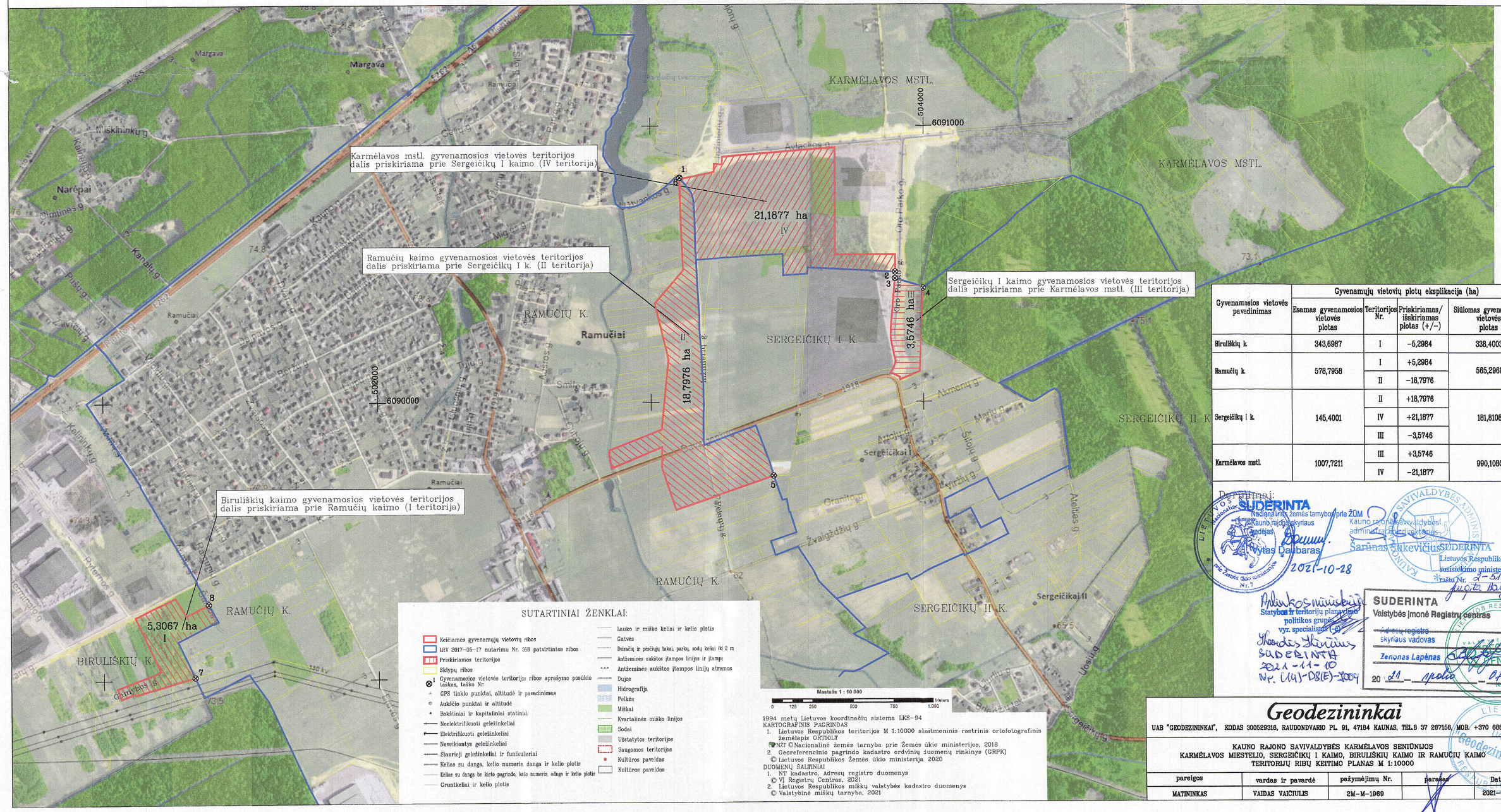

Gyvenamosios vietovės pavadinimas	Gyvenamųjų vietovių plotų eksplikacija (ha)			
	Esamas gyvenamosios vietovės plotas	Teritorijos Nr.	Priskiriamas/ išskiriamas plotas (+/-)	Siūlomas gyvenamosios vietovės plotas
Biruliškių k.	343,6987	I	-5,2984	338,4003
Ramučių k.	576,7958	I	+5,2984	565,2969
		II	-18,7976	
Sergeičikų I k.	145,4001	II	+18,7976	181,8108
		IV	+21,1877	
		III	-3,5746	
Karmėlavos mstl.	1007,7211	III	+3,5746	990,1080
		IV	-21,1877	

Derinimai:

SUDERINTA
Nacionalinės žemės tarybos prie ŽŪM Kauno rajono skyriaus vedėjas
Vytas Daubaras
2021-10-28

Kauno rajono savivaldybės administracijos direktorius
Sarūnas Šukevičius

SUDERINTA
Lietuvos Respublikos susisiekimo ministerijos
2021-12-02
raštu Nr. 2-5144

Aplinkos ministerija
Statybos ir teritorijų planavimo politikos grupės vyr. specialistas (-a)
Skirmantas Skirnius
SUDERINTA
2021-11-10
Nr. (14)-D8(E)-10004

SUDERINTA
Valstybės įmonė Registrų centras
Adresų registro skyriaus vadovas
Zenonas Lapėnas
2021 m. spalio 27 d.

Geodezininkai

UAB "GEODEZININKAI", KODAS 300529316, RAUDONDVARIO PL. 91, 47184 KAUNAS, TEL.8 37 267158, MOB. +370 686 19305

KAUNO RAJONO SAVIVALDYBĖS KARMĖLAVOS SENIŪNIJOS KARMĖLAVOS MIESTELIO, SERGEIČIKŲ I KAIMO, BIRULIŠKIŲ KAIMO IR RAMUČIŲ KAIMO TERITORIJŲ RIBŲ KEITIMO PLANAS M 1:10000 A/V

pareigos	vardas ir pavardė	pažymėjimo Nr.	parašas	Data
MATININKAS	VAIDAS VAIČIULIS	2M-M-1969		2021-04-25